



ESTADO DO RIO GRANDE DO NORTE
CÂMARA MUNICIPAL DE AREIA BRANCA – RN
Rua Coronel Liberalino, 170 – Centro – Areia Branca/RN
C.G.C. 08.383.572/0001-09 - Fone/Fax: 3332 – 2935 / 3332 - 2936
Home Page: www.camaradeareiabrancarn.com
e-mail: camaradeareiabrancarn@gmail.com

Ao Exmº Sr.

RENAN DE LIMA SOUZA

Presidente da Câmara Municipal de Areia Branca-RN

REQUERIMENTO Nº 001/2023

O Vereador que a este subscreve, ver REQUERER, que após ouvido o Plenário e com fundamento no que dispõe o Regimento Interno, para que seja encaminhado Ofício a Sra Prefeita IRANEIDE XAVIER CORTEZ RODRIGUES REBOUÇAS, **INDICANDO**, para que seja construída uma praça pública na comunidade de Upanema para atender às necessidades do bairro por espaço público adequado e que atenda as diferentes faixas etárias da população, visto que o bairro não dispõe de outros equipamentos públicos. Seria uma praça voltada ao lazer, a prática de atividades físicas (esportes e caminhada) e a convivência social. • Playground – Com inspiração náutica para as crianças brincarem; • Revitalização da quadra poliesportiva – Que servirá tanto para as crianças como para os adolescentes praticarem diferentes esportes; • Calçadas – Para os adultos e idosos caminharem. Ressaltando que as calçadas do bairro ou são inexistentes ou muito estreitas; • Mobiliário para exercícios – Servirá para diferentes faixas etárias; • Bicicletário – O transporte predominante da maior parte da população do bairro; • Bancos – Para descanso, contemplação e convivência social.

Segue em anexo proposta de projeto da obra indicada.

Nestes Termos,

Pede e aguarda deferimento

Câmara Municipal de Areia Branca em 02 de Março de 2023



CELSO UCHOA DE ARAÚJO

Vereador

Câmara Municipal de Areia Branca-RN
APROVADO em 02/03/2023
Por unanimidade, 9 votos

Presidente

**PROPOSTA DE UMA PRAÇA PÚBLICA
UPANEMA, AREIA BRANCA, RN**

CELSO UCHÔA

ÁREA DE INTERVENÇÃO

A área escolhida para a intervenção está situada na cidade de Areia Branca, RN. Uma cidade litorânea, com aproximadamente 30 mil habitantes. As principais atividades econômicas do município é a extração de sal, a pesca e atualmente a indústria de energia eólica e solar.

A área em questão localiza-se no bairro de Upanema, a única praia urbana da cidade. Nesse bairro, o único espaço público existente é a praia e que ainda tem uma infraestrutura precária de calçadas e equipamentos como bancos, lixeiras e iluminação.

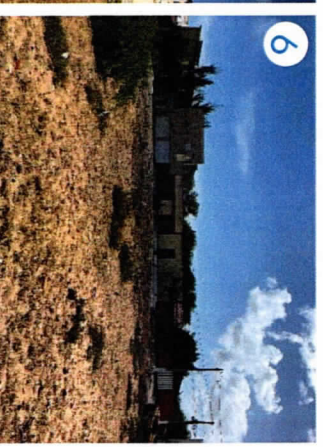
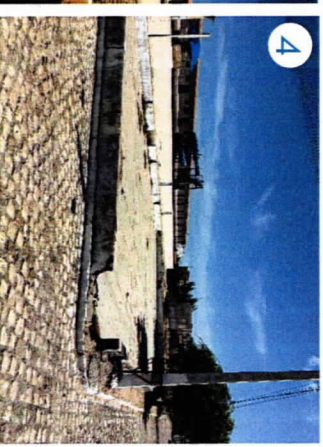
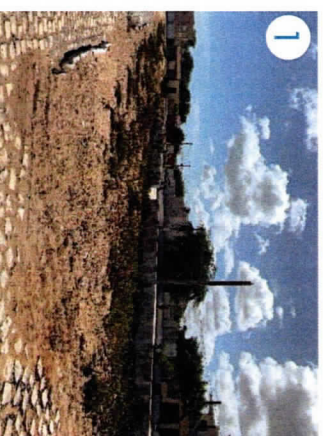
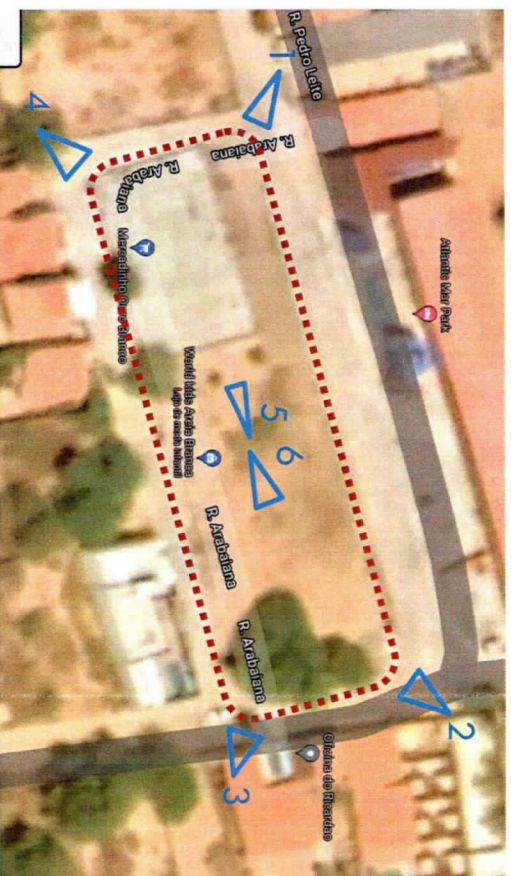

Hoje, essa área pública tem apenas uma quadra poliesportiva que não está em boas condições (mas pode ser recuperada) e duas árvores (um *Neem* - *Azadirachta indica* e uma *Algaroba*, *Prosopis juliflora*).

PROGRAMA DE NECESSIDADES

A área tem aproximadamente 2.600 m². E antes de definir o programa, conversei com três moradores do bairro a respeito do que eles sentiam falta. Os três foram unânimes no quesito espaço público de qualidade e segurança.

Então para essa área pensei em um programa de necessidades curto, mas que atendesse as diferentes faixas etárias da população, visto que o bairro não dispõe de outros equipamentos públicos. Seria uma praça voltada ao lazer, a prática de atividades físicas (esportes e caminhada) e a convivência social.

- Playground – Com inspiração náutica para as crianças brincarem;
- Revitalização da quadra poliesportiva – Que servirá tanto para as crianças como para os adolescentes praticarem diferentes esportes;
- Calçadas – Para os adultos e idosos caminharem. Ressaltando que as calçadas do bairro ou são inexistentes ou muito estreitas;
- Mobiliário para exercícios – Servirá para diferentes faixas etárias;
- Bicicletário – O transporte predominante da maior parte da população do bairro;
- Bancos – Para descanso, contemplação e convivência social.

O mobiliário será rústico, em madeira e com inspiração em motivos náuticos. Visto que grande parte da população do bairro vive da pesca e acredito que seria uma forma de homenageá-los e fazer com que eles se identifiquem e se apropriem do espaço.



Lixeira



Playground



Bicicletário



Playground

OBS: Gostaria de utilizar o elemento água na proposta, mas a cidade vem enfrentando muitos problemas com o abastecimento de água e por esse motivo não achei interessante utilizar.

IMPLANTAÇÃO



QUADRA POLIESPORTIVA

CARAMANCHÃO

BANCOS

PLAYGROUND

BICICLETÁRIO

CARAMANCHÃO

MOBILIÁRIO PARA EXERCÍCIOS

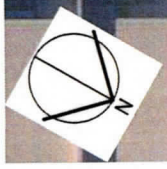

ELEVAÇÕES



PLAYGROUND

CARAMANCHÃO

QUADRA POLIESPORTIVA

ELEVAÇÕES

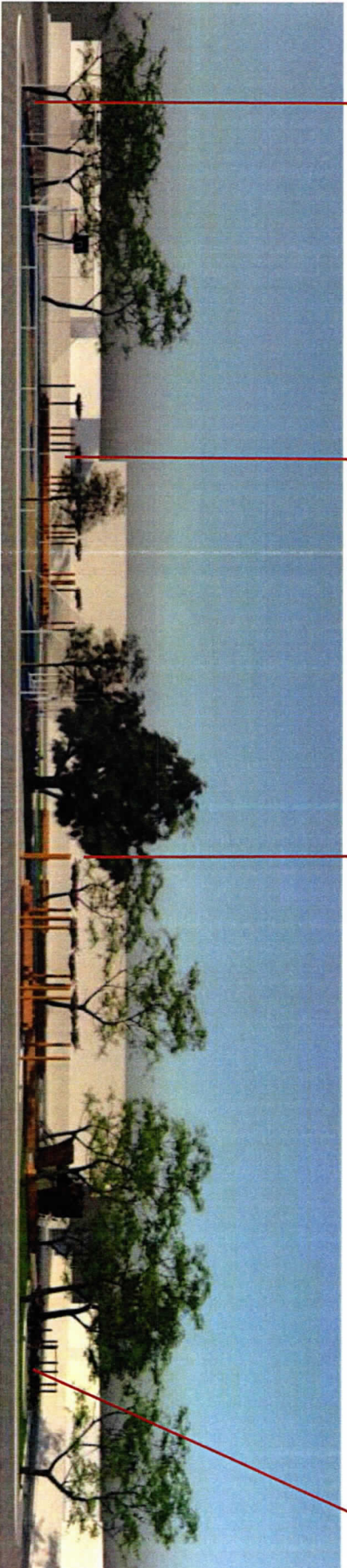

BICICLETÁRIO

QUADRA POLIESPORTIVA

CARAMANCHÃO

MOBILIÁRIO PARA EXERCÍCIOS

DETALHES

MOBILIÁRIO PARA EXERCÍCIOS
EM TORAS DE EUCALIPTO



PLAYGROUND –
NAVIO DE MADEIRA

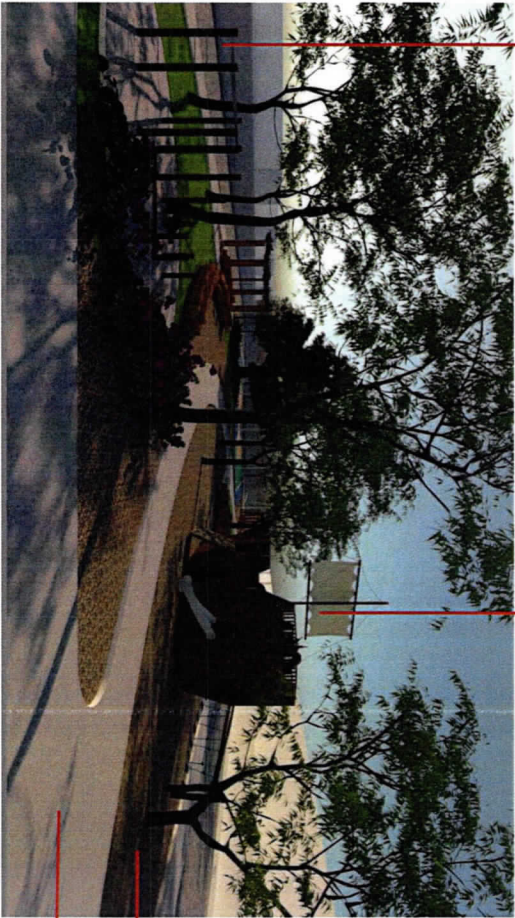

CARAMANCHÃO EM TORAS DE
EUCALIPTO E COBERTURA DE
REDE DE PESCA
CANTEIRO DE SEIXOS ROLADO

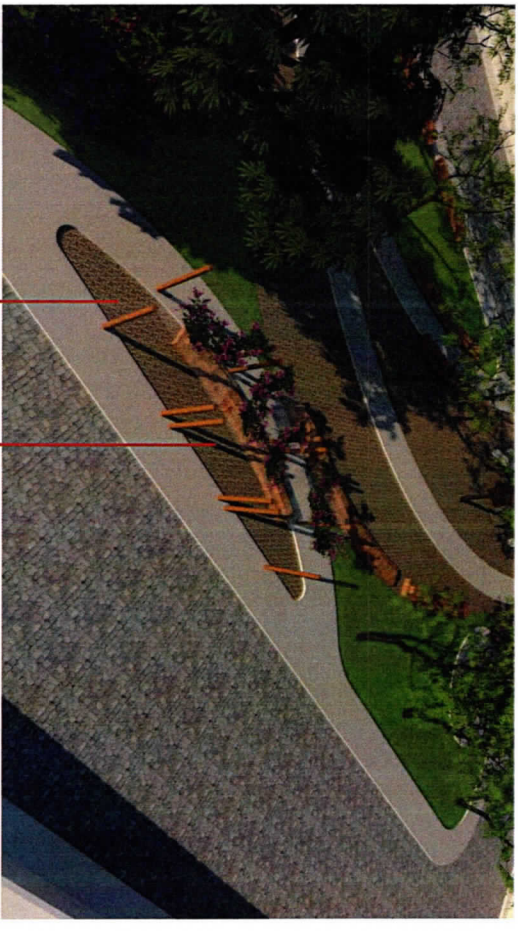

AREIA FINA BRANCA
CALÇADA PAVIMENTADA COM
PEDRA GOIANA BEGE

DETALHES

PLAYGROUND NAVIO DE MADEIRA

BANCOS DE CONCRETO REVESTIDO EM MADEIRA

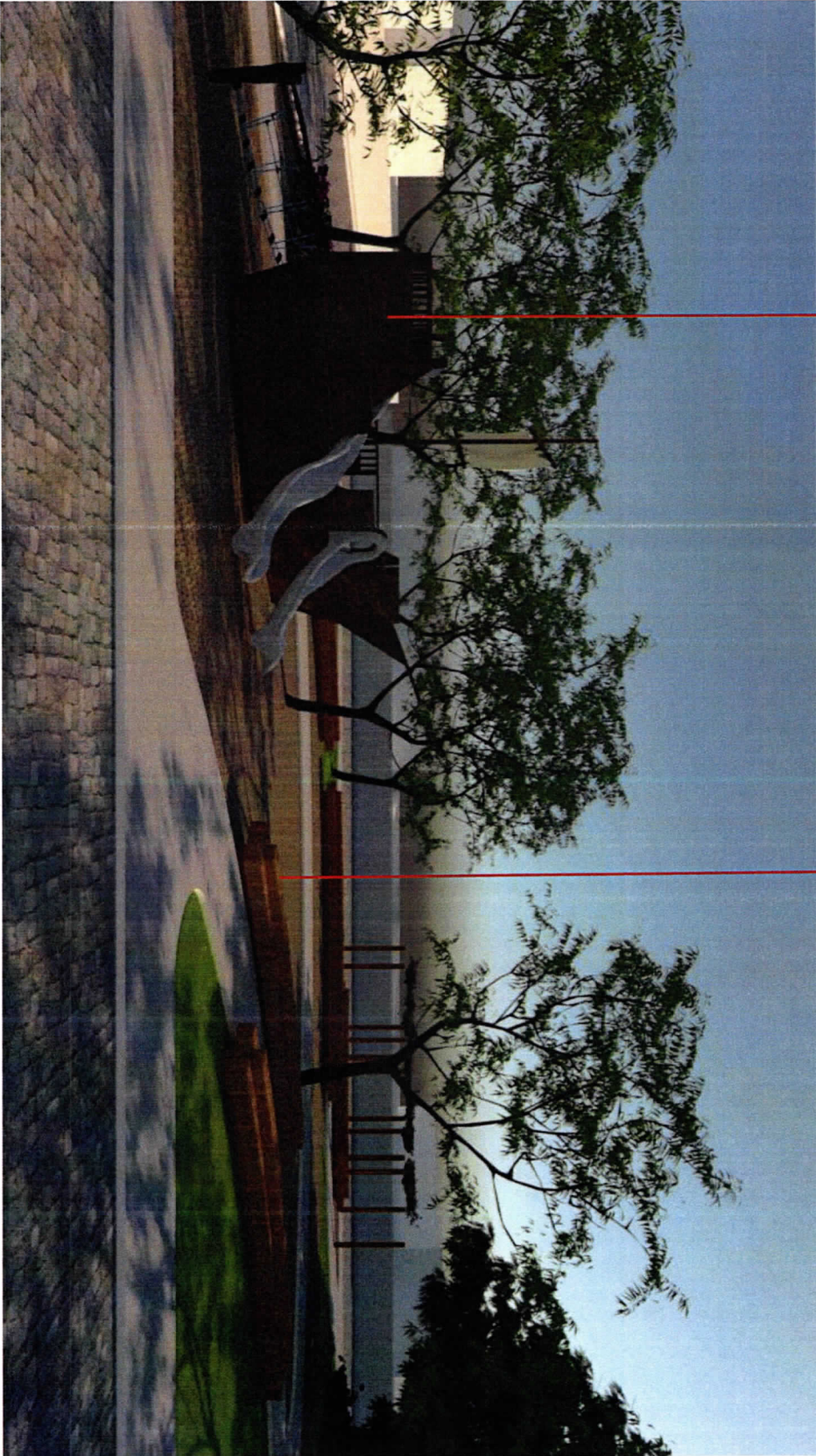

VEGETAÇÃO

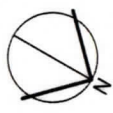

Os dois caramanchões serão cobertos com a salsa-da-praia (*Ipomoea pes-caprae*)

Para esses canteiros representados em verde, propomos espécies de forração de restinga

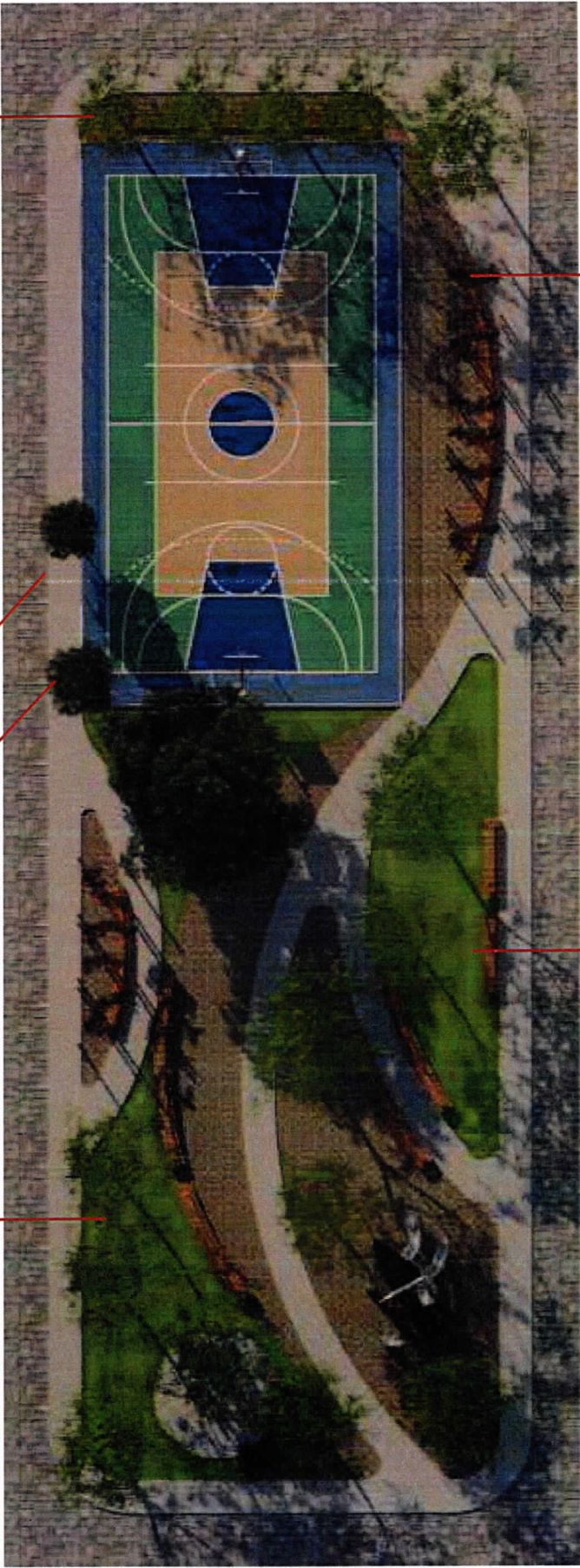

Como a quadra foi mantida na mesma posição para aproveitar o que já existia e ela não está na orientação norte-sul, propomos a inserção de árvores aqui nesse sentido para tentar amenizar a incidência solar do meio para o fim da tarde.

Algaroba (*Prosopis juliflora*) existente
Neem (*Azadirachta indica*) existente

Espécies arbóreas adaptadas a região, como por exemplo, o angico branco (*Chloroleucon tortum*) e a pimenta de macaco (*Xylopia aromática*).

VEGETAÇÃO

Para identificar as espécies mais comuns e mais bem adaptadas a região dei uma caminhada pelo bairro e pela orla da praia. Verifiquei a predominância de espécies de restinga, como a **salsa-da-praia** (*Ipomoea pes-caprae*), a **xanana** (*Turnera ulmifolia* L.) e o **maracujá da caatinga** (*Passiflora cincinnata*). Todas podem ser usadas como forragem e na formação de arbustos. E a salsa de praia como trepadeira para os caramanchões propostos.



Ipomoea pes-caprae

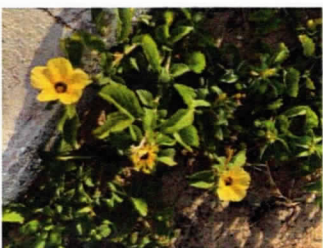
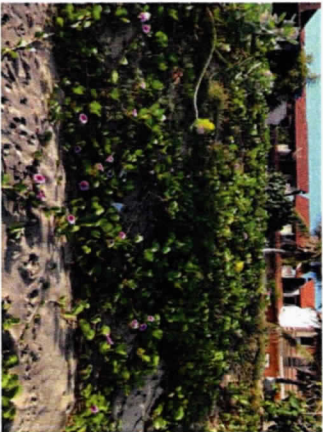

Turnera ulmifolia L.



Passiflora cincinnata



Maracujá da caatinga (*Passiflora cincinnata*) - O sabor da polpa é mais marcante em termos de doçura, mas também de acidez, do que o maracujá comum, além de ser extremamente **aromático**. Sua flor é belíssima e muito delicada, além de exalar um aroma adocicado que atrai as abelhas.



O Angico Branco (*Chloroleucon tortum*) é uma das espécies de árvores de restinga e que pode ser utilizada na arborização da praça.



A pimenta de maccaco (*Xylopia aromatica*) é uma planta aromática e bastante utilizada na recuperação de áreas degradadas.